

# MEMORIA ANUAL DE ACTIVIDADES



**FACULTAD DE VETERINARIA  
CURSO 2009/2010**



## Memoria Actividades 2009/2010

### 1. PROFESORADO CON DOCENCIA EN LA FACULTAD DE VETERINARIA (curso 2009-2010)

Total PROFESORADO: 93							
Funcionarios 65 (69,9 %)				No Funcionarios 28 (30,1 %)			
CU	TU	CEU	TEU	PCD	PAD	PAL	PACSL
8	54	1	2	10	1	15	2

Profesorado por Sexos	
Hombres	Mujeres
67 ( 72,04 %)	26 ( 27,96 %)

Edad Media del Profesorado
46,77

Adscripción Profesorado y Total Docencia Impartida Registrada *			
Departamento	Área de Conocimiento	Nombre y categoría administrativa	Horas
Biología	Zoología	Castro Hernández, José Juan (TU)	18,00
		Hernández Cruz, Carmen María ( TU)	140,50
		López Jurado, Luis Felipe (TU)	74,00
	Ecología	González Pajuelo, José Mario (PCD)	7,00
		Lorenzo Nespereira, José María (TU)	97,50
	Botánica	Haroun Tabraue, Ricardo (TU)	86,50
Bioquímica y Biología Molecular, Fisiología, Genética e Inmunología	Bioquímica y Biología Molecular	Díaz Chico, Juan Carlos (TU)	103,00
		Fernández Valerón, Josefa Pilar (TU)	155,00
	Fisiología	López Guerra, Antonio J. (PAL)	137,00
		Navarro Bosch, Domingo (TU)	103,00
		Torres Curbelo, Santiago (TU)	113,35



## Memoria Actividades 2009/2010

	Genética	Martel Suárez, Nicolás (PAL) Pestano Brito, José Juan (PCD)	145,50 118,50
Ciencias Clínicas	Toxicología	Domínguez Boada, Luis (TU) Henríquez Hernández, Luis Alberto (PAL) Pérez Luzardo, Octavio (TU) Zumbado Peña, Manuel (TU)	14,5 107,00 94,50 137,00
	Farmacología	Cabrera Oliva, Juan Javier (TU) Fresen Cansino, Pilar (TEU) Loro Ferrer, Juan Francisco (TU)	32,5 14,00 111,50
	Microbiología	González Lama, Zoilo (CU) Lupiola Gómez, Pablo Antonio (TU) Tejedor Junco, María Teresa (TU)	71,5 135,10 136,50
Física	Física	Martín González, Juan Manuel (CEU)	71,00
Matemáticas	Estadística e Investigación Operativa	Guerra Quintana, Nicanor (TEU) Santana del Pino, Angelo (TU)	56,00 30,50
Morfología	Anatomía y Anatomía Patológica Comparadas	Andrada, Marisa Ana (PCD) Arbelo Hernández, Manuel (PAD) Arecibia Espinosa, Alberto (TU) Betancor Quintana, Mónica (becaria) Caballero Cansino, María José (TU) Castro Alonso, Ayoze (Sustituto-PAL) De Quirós Miranda, Yara Bernaldo (becaria) Espinosa de los Monteros y Zayas, Antonio (TU) Fernández Rodríguez, Antonio (CU) González Romano, Nelson (TU) Herráez Thomas, Pedro (TU) Jaber Mohamad, José Raduan (TU) Orós Montón, Jorge Ignacio (TU) Rivero Santana, Miguel A. (PCD) Rodríguez Guisado, Francisco (CU) Rodríguez Navarro, José Luis (TU) Sacchini, Simona (becaria)	203,00 157,00 192,50 37,50 159,50 144,00 21,50 153,00 80,50 191,00 144,20 177,05 115,50 193,00 111,00 4,00 33,00
Patología Animal, Producción Animal, Bromatología y Tecnología de los Alimentos	Medicina y Cirugía Animal	Aguirre Sanceledonio, María (TU) Batista Arteaga, Miguel (TU) Cabrera Martín, Fernando (PCD) Corbera Sánchez, Juan Alberto (TU) Díaz-Bertrana Sánchez, Luisa (HCV) Doreste Caballero, Francisco (PAL ) Ferrer Quintana, Otilia (TU) González Valle, Fernando (TU) Gracia Molina, Anselmo (CU) Gutiérrez Cabrera, Carlos (TU) Juste de Santa Ana, Candelaria (TU) León Lloret, Juan Manuel (PAL ) Medrano Hernández, José Alfredo (PAL ) Montoya Alonso, José Alberto (CU) Morales Doreste, Manuel (TU) Morales Fariña, Inmaculada (TU) Muñoz Ojeda, M <sup>a</sup> . del Carmen (TU) Rodríguez González, Noe (becario) Rodríguez Grau-Bassas, Enrique (TU) Santana Cruz, Melania (becaria) Suárez Marín, Marco (HCV) Vilar Guereño, José Manuel (PCD) Zaera Polo, Juan Pablo (TU)	192,00 180,55 205,60 256,70 234,65 146,00 267,65 212,30 270,25 118,50 211,00 164,25 181,50 198,75 266,65 256,00 180,00 42,00 166,50 20,50 133,50 273,65 190,45



## Memoria Actividades 2009/2010

	Nutrición y Bromatología	Carrascosa Iruzubieta, Conrado Javier ( PAL ) de la Nuez Juárez, Manuel ( PAC-SL ) Martín Falcón, Felipe ( PAC-SL ) Millán de Larriva, Rafael ( TU ) Sanjuán Velázquez, Esther ( TU )	223,00 92,00 126,50 226,60 243,40
	Parasitología	Conde de Felipe, Magnolia (sustituta-PAL ) González Pérez, Jorge Francisco (PCD) Molina Caballero, José Manuel (TU) Rodríguez Ponce ,Eligia (TU) Ruiz Reyes, Antonio (TU)	155,75 196,00 129,00 153,25 202,75
	Producción Animal	Afonso López, Juan Manuel (TU) Argüello Henríquez, Anastasio (TU) Capote Álvarez, Juan ( investig. CIA) Castro Navarro, Noemí (PCD ) Espinosa García-San Román, Jaime ( sustituto-PAL ) Flores Mengual, María Pastora (CU)) Ginés Ruiz, Rafael (TU ) Hildebrand, Silvia (PAL ) Mendoza Grimón, Vanesa (sustituta- PAL) Moreno Indias, Isabel (investig. ) Palacios Díaz, María del Pino (TU) Rodríguez Castañón, José Ignacio (TU) Rodríguez Ventura, Myriam (TU) Sánchez Macías, Davinia (becaria) Soula, Mohamed (becario) Zamorano Serrano, María Jesús (PCD)	84,00 155,50 10,00 219,50 133,00 1,00 217,00 119,50 97,00 61,00 84,25 128,60 151,00 61,00 36,00 183,00
	Sanidad Animal	Acosta Hernández, Begoña M. (TU) Acosta Arbelo, Félix (TU) Déniz Suárez, Soraya (TU) Grasso, Valentina (becaria) Padilla Castillo, Daniel (PAL ) Poveda Turrado, Carlos (becario) Poveda Guerrero, José Bismarck (CU) Ramírez Corbera, Ana Sofía (PCD) Real Valcárcel, Fernando (CU) Suárez Pérez, Alejandro (becario)	159,50 103,00 175,00 60,00 173,00 22,00 90,00 139,50 7,00 60,00
	Tecnología de los Alimentos	Penedo Padrón, Juan Carlos (TU) Ramírez Olivares, Natividad (PAL) Sosa González, Antonio Ángel (TU)	175,00 182,50 178,00
Química	Química Física	González Díaz, Óscar (TU)	124,00
Filología Moderna	Filología Inglesa	Domínguez Rodríguez , María Victoria ( PAL)	40,00

\* El número de horas corresponde a las registradas en las hojas de firmas. El número de horas impartidas puede ser superior si el profesor olvidó firmar o entregar la hoja.

CU: Catedrático Universidad  
CEU: Catedrático Escuela Universitaria  
TU: Titular Universidad  
TEU: Titular Escuela Universitaria  
PCD: Profesor Contratado Doctor  
PAD: Profesor Ayudante Doctor  
PAL: Profesor Asociado Laboral  
PACSL: Profesor Asociado en Ciencias de la Salud  
HCV: Hospital Clínico Veterinario (FULP)



## Memoria Actividades 2009/2010

### 2. GESTIÓN ACADÉMICA 2009/2010

ALUMNOS MATRICULADOS						
Total Matriculados	Nuevo ingreso	Extranjero	Minusvalía	FP	titulados	Mayores de 25 años
484	72	0	0	9	1	2

Nota de Corte acceso a la Facultad: PAU. FP.	6,792 7,0
--	--------------

Matriculados por Curso y distribución por Sexos						
Curso	1º	2º	3º	4º	5º	TOTAL
Hombres	25	21	23	23	43	135 (27,89 %)
Mujeres	53	49	69	74	104	349 (72,11 %)
Total	78	70	92	97	147	484

Matrícula y convocatorias						
ASIGNATURA	1º	2º	3º	4º	5º Y RESTO	Total matriculads
<b>1º. CURSO</b>						
Matemáticas	81	37	24	9	8	159
Física	79	0	0	0	1	80
Biología Animal y Vegetal	81	7	3	1	4	96
Química	79	40	22	7	4	152
Anatomía I	83	76	60	26	30	275
Citología Veterinaria	78	3	3	1	0	85
Bioquímica	82	28	26	12	16	164
Agronomía y Economía Agraria	83	111	44	8	7	253
Etología y Protección Animal y Etnología	80	10	3	2	4	99
Inmunología	79	29	14	4	4	130
<b>2º. CURSO</b>						
Anatomía II	60	43	22	8	13	146
Histología Veterinaria	61	14	4	6	1	86
Fisiología Animal	70	53	18	12	16	169
Microbiología	68	20	7	5	3	103
Parasitología	59	41	12	4	11	127
Genética	63	4	1	1	3	72
Epidemiología	67	14	5	2	6	94
Fundamentos y Metodología de la Investigación	57	26	7	3	0	93
Morfofisiología de los Peces y Mamíferos	68	8	2	2	0	80
Marinos						
Piscicultura	66	11	6	0	0	83



## Memoria Actividades 2009/2010

<b>3<sup>er</sup>. CURSO</b>						
Nutrición Animal	62	25	11	4	5	107
Tecnología de los Alimentos	61	6	4	0	2	73
Propedéutica Clínica	69	15	13	8	5	110
Patología General	63	12	3	0	1	79
Anatomía Patológica General	56	41	20	12	16	145
Farmacología	60	45	12	12	10	139
Cría y Salud Animal	62	37	16	9	5	129
Radiología	67	14	3	1	1	86
<b>4<sup>o</sup>. CURSO</b>						
Anatomía Patológica Especial	56	24	9	6	15	110
Farmacología y Terapéutica	53	29	3	3	5	93
Enfermedades Infecciosas	56	26	11	4	10	107
Cirugía I	76	30	7	6	13	132
Cirugía II	71	19	9	3	6	108
Enfermedades Parasitarias	68	21	3	0	3	95
Toxicología	71	7	6	2	0	86
Patología Médica y de la Nutrición I	65	15	1	1	0	82
Higiene Bromatológica General	63	11	5	0	0	79
Estancias I	64	4	0	0	0	68
<b>5<sup>o</sup>. CURSO</b>						
Ictiopatología	69	6	2	1	0	78
Producción Animal e Higiene Veterinaria	66	22	2	3	4	97
Obstetricia y Reproducción	73	13	5	1	2	94
Medicina Preventiva y Policía Sanitaria	65	5	1	0	1	72
Patología Médica y de la Nutrición II	77	4	0	0	0	81
Higiene, Inspección y Control de Alimentos	70	4	1	0	0	75
Deontología, Medicina Legal y Legislación Veterinaria	69	1	0	0	0	70
Estancias II	62	6	1	0	0	69
<b>OPTATIVAS</b>						
Diagnóstico Anatomopatológico Veterinario y Oncología	13	1	0	0	0	14
Cirugía de Grandes Animales	17	0	0	0	0	17
Patología y Clínica de Animales Exóticos y Salvajes. Pediatría y Geriatría	15	0	0	0	0	15
Biología y Patología de los Mamíferos Marinos	79	2	0	0	0	81
Enfermedades Exóticas, Animales y Patología Tropical Comparadas	47	0	1	0	0	48
Caprinotecnia y Alimentación en Zonas Áridas	18	0	0	0	0	18
Perspectiva Agropecuaria Canaria y Estructura de la Explot. Ganad.	47	0	0	0	0	47
Microbiología de los Alimentos y Lactología	12	1	0	0	0	13
Tecnología de los Alimentos de origen Vegetal. Tecnología y Desarrollo...	43	1	0	0	0	44
Técnicas de Cultivo de Organismos Marinos y Alimentación y Nutrición de Animales Marinos	20	0	0	0	0	20



### Memoria Actividades 2009/2010

Biología Pesquera	24	1	0	0	0	25
Técnicas de Laboratorio en Microbiología	12	0	0	0	0	12
Atmósfera, Clima y Medio Ambiente	25	0	0	0	0	25
Idioma Científico	34	1	0	0	0	35
Agricultura y Ganadería Sostenible. Veterinaria y Medio Ambiente	8	0	0	0	0	8
<b>LIBRE CONFIGURACIÓN</b>						
Alimentos y Cultura	10	0	0	0	0	10
Producción Intensiva de Cabritos	5	0	1	0	0	6

Egresados 2009-2010		
Total	Hombres	Mujeres
39	9 (23,07%)	30 (76,93%)
Convocatoria Junio	Convocatoria Septiembre	Convocatoria Diciembre
18	16	5

Nota de los Egresados y Duración de sus Estudios	
Nota Media de los Egresados	6,97
Nota Ponderada	1,695
Duración media estudios ( años)	6,82



## Memoria Actividades 2009/2010

<b>Programas de Movilidad SÓCRATES/ERASMUS</b>			
<b>ESTUDIANTES INCOMING</b>		<b>ESTUDIANTES OUTGOING</b>	
UNIVERSITÀ DEGLI STUDI DI BOLOGNA - Italia	3	UNIVERSITÀ DEGLI STUDI DI BOLOGNA	2
UNIVERSITÀ DEGLI STUDI DI MILANO - Italia	2	UNIVERSITÀ DEGLI STUDI DI MILANO	1
UNIVERSITÀ DEGLI STUDI DI SASSARI - Italia	2	TIERARZTLICHE HOCHSCHULE HANNOVER	1
TIERARZTLICHE HOCHSCHULE HANNOVER - Alemania	2		
UNIVERSITÀ DEGLI STUDI DI TORINO - Italia	2		
UNIVERSITY OF LIEGE (Bélica)	2		
UNIVERSITÀ DEGLI STUDI DI MESSINA - Italia	1		
UNIVERSITÀ DEGLI STUDI DI NAPOLES FEDERICO II - Italia	1		
UNIVERSITY OF BERN (Berna-Suiza)	1		
<b>TOTAL</b>	<b>16</b>	<b>TOTAL</b>	<b>4</b>

<b>Programas de Movilidad SICUE/SÉNECA</b>			
<b>ESTUDIANTES INCOMING</b>		<b>ESTUDIANTES OUTGOING</b>	
UNIVERSIDAD AUTÓNOMA DE BARCELONA	1		
UNIVERSIDAD COMPLUTENSE DE MADRID	2		
UNIVERSIDAD DE CÓRDOBA	2	UNIVERSIDAD DE CÓRDOBA	1
UNIVERSIDAD DE EXTREMADURA	2	UNIVERSIDAD DE SANTIAGO DE COMPOSTELA	1
UNIVERSIDAD DE LEÓN	2		
UNIVERSIDAD DE SANTIAGO DE COMPOSTELA	2		
UNIVERSIDAD DE ZARAGOZA	1		
<b>TOTAL</b>	<b>12</b>	<b>TOTAL</b>	<b>2</b>





## Memoria Actividades 2009/2010

<b>PRÁCTICAS EXTERNAS CURSO 2009/10</b>			
<b>Empresa</b>	<b>Estancias</b>	<b>Verano</b>	<b>Total</b>
ACEICA Refinería S. L.	1		1
ADS Porcino de Gran Canaria	1		1
Albergue de Bañaderos	4		4
Albea Veterinarios	4	1	5
Alejandro B. Rodríguez Rivero, Vet. Col. nº 407	2	2	4
Alexis Ruiz Rodríguez Vet. Col. Nº 654	1		1
AMFM, S.L.		1	1
Ángel Sosa González	2		2
Antonio Domínguez Navarro Vet. Col. Nº 912	3		3
Antonio Sánchez Vico Vet. Col. Nº 303	1		1
Aspro Parks Canarias (Palmitos Park)	2	2	4
Bell Equine Veterinary Clinic		1	1
Cabildo de Gran Canaria	1		1
Cabildo del Hierro (clínica Rumiantes Matadero)	1		1
Carlos González Hidalgo Vet. Col. Nº 484	2		2
Centre Veterinari Benissa		1	1
Centro Clínico Veterinario Arinaga Playa		1	1
Centro Clínico Veterinario Arucas	1	2	3
Centro Clínico Veterinario Sur		1	1
CENTRO DE RECUPERACIÓN DE FAUNA SILVESTRE TAFIRA	3		3
Centro Veterinario Antonio Gutiérrez Cruz		1	1
Centro Veterinario Arauna	1		1
Centro Veterinario Bejeque		2	2
Centro Veterinario Beletén		1	1
Centro Veterinario Benartemi		1	1
Centro veterinario Insular	2		2
Centro Veterinario La Atalaya		1	1
Centro Veterinario Los Ruiseñores		1	1
Centro Veterinario Los Sauces		2	2
Centro Veterinario Pardela	1		1
Centro Veterinario Sixto Henríquez, S.L	2	2	4
Centro Veterinario Sur	1	2	3
Clínica Can (248 HORAS)	4	3	7
Clínica Ocular Veterinaria	1		1
Clínica Veterinaria Albéitar	1	1	2
Clínica Veterinaria Alcalá		1	1
Clínica veterinaria La Amazonia		2	2
Clínica Veterinaria Arrecife		1	1
Clínica Veterinaria Atlántico	3		3
Clínica Veterinaria Benartemi	1	2	3
Clínica Veterinaria Bichos		1	1



## Memoria Actividades 2009/2010

PRÁCTICAS EXTERNAS CURSO 2009/10			
Empresa	Estancias	Verano	Total
Clínica veterinaria Carvajal	1		1
Clínica Veterinaria Eika		1	1
Clínica Veterinaria Escaleritas	1	1	2
Clínica Veterinaria Felicán	1	1	2
Clínica Veterinaria Fuerteventura		3	3
Clínica Veterinaria Gua		1	1
Clínica Veterinaria Jaira, S.L.P.	1	3	4
Clínica veterinaria Huellas	1	2	3
Clínica veterinaria Icod	1		1
Clínica Veterinaria La Heredad	1	4	5
Clínica Veterinaria La Rambla 7 Palmas	1	1	2
Clínica Veterinaria Lomo Los Frailes		1	1
Clínica veterinaria Miguel Morales Bello S.L.	1		1
Clínica Veterinaria Orotava	1	3	4
Clínica Veterinaria Paco		1	1
Clínica Veterinaria Pelibuey		1	1
Clínica Veterinaria R. Matos		1	1
Clínica Veterinaria Monzón		1	1
Clínica Veterinaria Santa Cruz		1	1
Clínica Veterinaria Santa María de Guía	1	1	2
Clínica Veterinaria Taco		1	1
Clínica Veterinaria Tafira		1	1
Clínica Veterinaria Timanfaya (200 HORAS)		1	1
Clínica Veterinaria Vesal, S.L.	1	2	3
Consulta Veterinaria La Amazonia		2	2
Consultorio Veterinario Las Canteras		1	1
Departamento de Patología Animal de la FAVE	1		1
Dirección Área de Salud de El Hierro		1	1
Equihealth Veterinarios S.L		1	1
Francisco Cabrera Suárez, Vet. Col. N 41		2	2
Francisco J. Guerra Rodríguez, Vet. Col. nº 197		1	1
Grefa (Madrid)		2	2
Grupo Kalise Menor quina S.A.	2		2
Hospital Clínico Veterinario de la U.L.P.G.C.	28	15	43
Hospital Clínico Veterinario de la U.L.P.G.C. LUIGI DÍAZ-BERTRANA	2		2
Hospital Equino de Tenerife, S. L.		2	2
Hospital Veterinario Cruz de Piedra		2	2
Hospital Veterinario de Catalunya		1	1
Hospital Veterinario Felicán		1	1
Hospital Veterinario Polígono de Arinaga		2	2
Hospital Veterinario Los Tarahales	1		1
Hospital Veterinario Tenerife Norte	1		1



## Memoria Actividades 2009/2010

PRÁCTICAS EXTERNAS CURSO 2009/10			
Empresa	Estancias	Verano	Total
Hospivet Sur		1	1
I.U.S.A.	5		5
Javier Llanos Méndez, Col. Vet. Nº 478		1	1
JCDavinia Canarias S.L.	1		1
Juan Manuel León Lloret	4		4
Juan Pablo Zaera Polo	1		1
Julio Álamo Ojeda Vet. Col. Nº 640	2		2
Laboratorio Análisis Finca España, Dr. B. Valladares		1	1
Laboratorio de Parasitología FAVE	1		1
L'Oceanografic Parques reunidos Valencia	1		1
María Dolores Roque Lugo, Vet. Col. nº 293		1	1
Marco Suárez Marín Vet. Col. Nº 426	1		1
Mario González-Coviella Ulrich, Vet. Col. nº 263 (120 HORAS)		3	3
María del Pino Palacios Díaz	1		1
Matadero Insular de Gran Canaria		1	1
Myramar Animal Hospital	1		1
Museo del Campo Majorero, S.L.		1	1
OHAPA (120 HORAS)		1	1
Rain Forest Valencia (Bioparc Valencia)	1		1
Servicios Veterinarios "El Guirre"	3		3
The Liphook Equime Hospital		1	1
Universidad de Valencia		1	1
Unidad de Epidemiología y Medicina Preventiva IUSA	1		1
Unidad de Investigación Hospital Dr. Negrín	1		1
UNIDAD DE OBSTETRICIA Y REPRODUCCIÓN DE LA FAVE	4		4
Veterinaria Tías		1	1

Nº centros colaboradores	Nº estudiantes		
	Estancias	Verano	Total
109	121	114	235



**TESINAS DE LICENCIATURA**

Tesinando	Fecha lectura	Título	Departamento
Lorenzo Enrique Hernández Castellano	05.02.10	ESTUDIO COMPARATIVO DE LA CALIDAD DE LA CANAL Y DE LA CARNE DE OVINO DE RAZA PALMERA Y OVINO COMERCIALIZADO EN CANARIAS	Patol. Animal, P.A. B. T.A.
Álvaro Hernández Barral	10.06.10	INOCULACIÓN EXPERIMENTAL DE <i>Haemonchus contortus</i> EN DOS RAZAS OVINAS CANARIAS	Patol. Animal, P.A.B.T.A.
Ana María Arozena del Agua	20.07.10	PATOLOGÍA Y CAUSAS DE MUERTE DEL CALDERÓN TROPICAL ( <i>Globicephala macrorhynchus</i> ) EN LAS ISLAS CANARIAS	Morfología



**3. GESTIÓN ECONÓMICA EJERCICIOS 2009/2010**

**PRESUPUESTO FACULTAD DE VETERINARIA**

<b>Año 2009</b>	<b>79.183,60 € + 1.606,15 € (remanente 2008)</b>
<b>Año 2010</b>	<b>89.421,34 €</b>

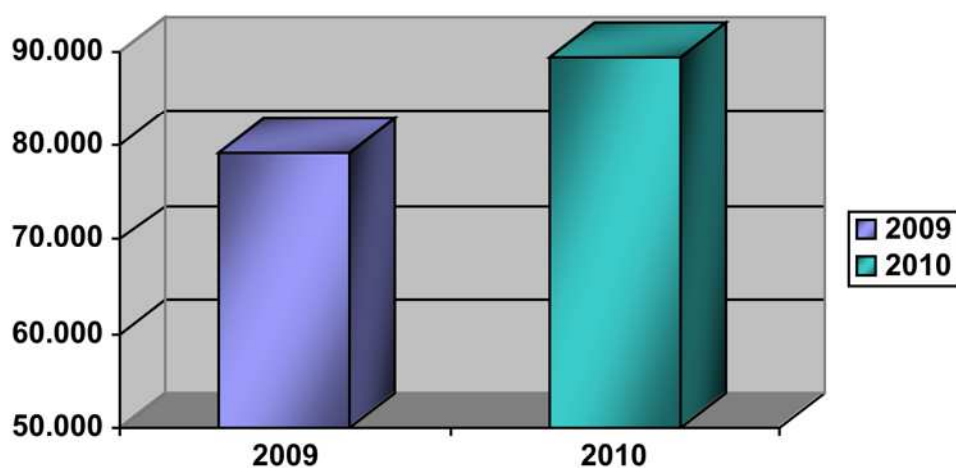

**LIQUIDACIÓN PRESUPUESTOS AÑOS 2009 Y 2010**

	2009		2010	
<b>FV-Capítulo 2</b>	<b>49.661,62 €</b>	<b>(61,47%)</b>	<b>51.086,56 €</b>	<b>(57,13%)</b>
<b>FV-Capítulo 4</b>	<b>2.376,00 €</b>	<b>(2,94%)</b>	<b>2.119,50 €</b>	<b>(2,37%)</b>
<b>FV-Capítulo 6</b>	<b>27.145,98 €</b>	<b>(33,60%)</b>	<b>30.047,71 €</b>	<b>(33,60%)</b>
<b>Aula informática</b>	<b>1.606,77 €</b>	<b>(1,99%)</b>	<b>5.849,33 €</b>	<b>(6,54%)</b>
<b>TOTAL</b>	<b>80.790,37 €</b>		<b>89.103,10 €</b>	



**4. ACTIVIDADES DE JUNTA DE FACULTAD Y COMISIONES DE TRABAJO**

<b>JUNTA DE FACULTAD</b>	
<b>Fecha</b>	<b>Acuerdos adoptados</b>
<b>Ordinaria 28 octubre 2009</b>	<ul style="list-style-type: none"><li>• Se acuerda solicitar el Acta de la reunión de la Comisión del Consejo Social (Observatorio del EEES) en la que se evaluó el Título de Grado en Veterinaria.</li></ul>
<b>Extraordinaria 11 noviembre 2009</b>	<ul style="list-style-type: none"><li>• Se aprueba el porcentaje de presencialidad en el Grado y el sistema de prerequisites.</li></ul>
<b>Extraordinaria 9 diciembre 2009</b>	<ul style="list-style-type: none"><li>• Se elige como Decano a D. Jorge Orós Montón</li></ul>
<b>Extraordinaria 17 diciembre 2009</b>	<ul style="list-style-type: none"><li>• Se acuerda emitir informe favorable sobre la salida a concurso de la plaza de Contratado Doctor (área de conocimiento Producción Animal) resultante de la transformación de la plaza de Ayudante Doctor.</li></ul>
<b>Extraordinaria 27 enero 2010</b>	<ul style="list-style-type: none"><li>• Se aprueba la oferta de asignaturas Optativas curso 2010-2011.</li></ul>
<b>Ordinaria 11 febrero 2010</b>	<ul style="list-style-type: none"><li>• Se aprueba la liquidación del presupuesto del año 2009.</li><li>• Se aprueba la distribución del presupuesto del año 2010.</li><li>• Se aprueba la Memoria Anual de Actividades curso 2008-2009.</li><li>• Se aprueba emitir un escrito de rechazo a la propuesta de Ley del Catálogo Canario de Especies Protegidas.</li></ul>
<b>Extraordinaria 5 marzo 2010</b>	<ul style="list-style-type: none"><li>• Se aprueban las Guías Básicas de todas las asignaturas del nuevo Título de Grado.</li></ul>
<b>Ordinaria 16 junio 2010</b>	<ul style="list-style-type: none"><li>• Se informa del nombramiento como Vicedecana de Colectividades Animales de Dña. Noemí Castro Navarro y como Coordinador de Calidad de D. Juan Alberto Corbera Sánchez.</li><li>• Se informa de la aprobación por ANECA Y ACECAU del Título de Máster en Clínica Veterinaria e Investigación Terapéutica.</li><li>• Se informa de la próxima puesta en marcha de la nueva versión del Gestor Académico denominada "Academic".</li><li>• Se informa de las gestiones realizadas ante el Informe provisional de ANECA del Título de Grado en Veterinaria y de la aprobación final por ANECA.</li><li>• Se aprueba la asignación de asignaturas del Grado a ámbitos</li></ul>



## Memoria Actividades 2009/2010

	<p>de conocimiento.</p> <ul style="list-style-type: none"><li>• Se rechaza la distribución de actividades según los coeficientes <math>\alpha</math>, <math>\beta</math>, y <math>\gamma</math>.</li><li>• Se aprueba la última versión del Sistema de Garantía de Calidad de 19 de abril.</li><li>• Se aprueba la Política y Objetivos de Calidad del Centro.</li><li>• Se acuerda emitir los informes favorables correspondientes a la tramitación de la transformación de la plaza n.º. 12602513 por la de catedrático (área de Anatomía y Anatomía Patológica Comparadas) y su convocatoria.</li></ul>
--	--

### COMISIÓN DE ASESORAMIENTO DOCENTE

Fecha	Acuerdos adoptados
Ordinaria 15 octubre 2009	<ul style="list-style-type: none"><li>• Se analiza la Memoria Docente curso 2008-2009.</li></ul>
Extraordinaria 4 marzo 2010	<ul style="list-style-type: none"><li>• Se aprueban las Guías Básicas de todas las asignaturas del nuevo Título de Grado.</li></ul>
Ordinaria 16 junio 2010	<ul style="list-style-type: none"><li>• Se determina que ninguna de las asignaturas del Plan de Estudios se oferta como de libre configuración (curso 2010-2011).</li><li>• Se aprueba el POD de la Licenciatura: distribución de horas y de n.º. de grupos (curso 2010-2011).</li><li>• Se aprueban los horarios de clases teóricas y prácticas (curso 2010-2011).</li><li>• Se aprueba el calendario de exámenes del curso 2010-2011.</li></ul>

### COMISIÓN DE LABORATORIOS

Fecha	Acuerdos adoptados
12 abril 2010	<ul style="list-style-type: none"><li>• Elaboración de propuestas de la Convocatoria de Reequipamiento Docente 2010.</li></ul>



## Memoria Actividades 2009/2010

### COMISIÓN DE PROGRAMAS DE INTERCAMBIO Y RECONOCIMIENTO ACADÉMICO (CPIRA)

Fecha	Acuerdos adoptados
26 mayo 2010	<ul style="list-style-type: none"><li>Se resuelven los plazos de movilidad y los reconocimientos académicos de los estudiantes participantes en Programas de Movilidad.</li></ul>

### COMISIÓN DE CALIDAD

Fecha	Acuerdos adoptados
7 mayo 2010	<ul style="list-style-type: none"><li>Se aprueba la revisión 06 del SGC.</li><li>Se inicia el procedimiento PCC08 mediante la redacción de los Canales o Medios tilizados para la difusión pública y rendición de cuentas.</li></ul>
28 mayo 2010	<ul style="list-style-type: none"><li>Se aprueba la revisión 07 de los procedimientos PCC04, PCC05 y la modificación del PAC01</li><li>Se aprueba la propuesta de borrador de la Política y Objetivos de Calidad de Centro.</li><li>Se aprueba el documento de relación de canales y medios utilizados para la difusión pública y rendición de cuentas del procedimiento PCC08.</li></ul>

### COMISIÓN DE PRÁCTICAS DE CENTRO

Fecha	Acuerdos adoptados
3 diciembre 2009	<ul style="list-style-type: none"><li>Se analizan los datos de las asignaturas Estancias I y Estancias II correspondientes al curso 2008-2009.</li></ul>
1 junio 2010	<ul style="list-style-type: none"><li>Informe sobre la adaptación de las asignaturas Estancias I y Estancias II.</li></ul>
8 julio 2010	<p><i>Subcomisión de Prácticas Clínicas y Rotatorios Clínicos</i></p> <ul style="list-style-type: none"><li>Se acuerda comenzar a adaptar la asignatura de Estancias I (curso 2009-2010) a los contenidos de las asignaturas Prácticas Clínicas, Rotatorio Clínico en Grandes Animales, Rotatorio Clínico en</li></ul>





### Memoria Actividades 2009/2010

	<b>Animales de Compañía (Grado).</b> <ul style="list-style-type: none"><li>• Se acuerda distribuir la programación de prácticas de Estancias I a lo largo de todo el curso 2010-2011.</li></ul>
15 julio 2010	<b>Subcomisión de Prácticas Clínicas y Rotatorios</b> <ul style="list-style-type: none"><li>• Se aprueba la base para la redacción del Proyecto Docente de Estancias I (2010-2011).</li><li>• Se acuerda la distribución por horas en cada una de las tres áreas responsables.</li><li>• Se aprueba el reparto de la carga docente entre áreas.</li><li>• Se acuerda que el peso de la nota final sea ponderado a la carga de actividad de los estudiantes.</li></ul>
9 julio 2010	<b>Subcomisión de Prácticas Externas y Clínica Ambulante</b> <ul style="list-style-type: none"><li>• Se acuerda comenzar a adaptar Estancias II a los contenidos de Prácticas Externas y Clínica Ambulante I y II del Grado en el curso 2010-2011.</li><li>• Se acuerda distribuir la programación de prácticas de Estancias II a lo largo de todo el curso 2010-2011.</li></ul>
16 julio 2010	<b>Subcomisión de Prácticas Externas y Clínica Ambulantes</b> <ul style="list-style-type: none"><li>• Se aprueba la base para la redacción del Proyecto Docente de Estancias II (2010-2011).</li><li>• Se acuerda que el peso de la nota final sea ponderado a la carga de actividad de los estudiantes.</li><li>• Se acuerda la distribución de horas entre las áreas responsables.</li></ul>

#### COMISIÓN DE TÍTULOS

Fecha	Acuerdos adoptados
8 abril 2010	<ul style="list-style-type: none"><li>• Se aprueban las correcciones en base a las observaciones del informe de ANECA sobre el Título de Grado en Veterinaria.</li></ul>

#### JUNTA DE COMPENSACIÓN

Fecha	Acuerdos adoptados
11 noviembre 2009	<ul style="list-style-type: none"><li>• Se resuelva una (1) solicitud de Compensación: desfavorable.</li></ul>



## *Memoria Actividades 2009/2010*

<b>COMISIÓN DE BIBLIOTECA</b>	
<b>Fecha</b>	<b>Acuerdos adoptados</b>
<b>26 julio 2010</b>	<ul style="list-style-type: none"><li>• Se acuerda convocar próximas reuniones para el fomento de ACCEDA, el registro en IRALIS de las firmas de los autores de esta Facultad y la gestión de autores en SCOPUS.</li></ul>

<b>COMISIÓN DE COLECTIVIDADES ANIMALES</b>	
<b>Fecha</b>	<b>Acuerdos adoptados</b>
<b>5 octubre 2009</b>	<ul style="list-style-type: none"><li>• Se informa de las condiciones de uso de las instalaciones de la Granja del Cabildo y del lazareto.</li></ul>
<b>26 marzo 2010</b>	<ul style="list-style-type: none"><li>• Se informa de las gestiones encaminadas a la firma de un Convenio de Colaboración para utilización de las instalaciones de una Granja de vacuno.</li></ul>
<b>9 abril 2010</b>	<ul style="list-style-type: none"><li>• Elección como Vicedecana de Colectividades Animales a Doña Noemí Castro Navarro.</li></ul>
<b>18 junio 2010</b>	<ul style="list-style-type: none"><li>• Se informa de la próxima firma de un Convenio con Granja de vacuno en Vargas para la realización de prácticas.</li></ul>



**5. ACTIVIDADES Y EVENTOS EN LAS INSTALACIONES DE LA FACULTAD DE VETERINARIA**

**ORGANIZADOS POR LA ULPGC**

Fecha	Título de la actividad
23 noviembre 2009	Sesión informativa ¿ Nos evalúas ?
5 febrero 2010	Exposición “ Dibujando sonrisas en el Nepal Rural”.
11 marzo 2010	Jornadas de Puertas Abiertas.

**ORGANIZADOS POR LA FACULTAD DE VETERINARIA Y UNIDADES DOCENTES**

Fecha	Título de la actividad
7 octubre 2009	Conferencia: Estudio fisiológico de la subnutrición a animales domésticos y de laboratorio. Dr. André Almeida.
28- 29 octubre 2009	II Ciclo de Divulgación sobre la Identificación Electrónica Animal. Ministerio de Medio Ambiente y Medio Rural y Marino.
4 -7 noviembre 2009	Plan de Formación Asociación de Criadores de Cochino Negro de Canarias.
9 Febrero 2010	Conferencia: Anatomía interactiva en el perro. Dr. José García Monterde.
17 Julio 2010	Entrega de Orlas, promoción 2005/2010. Teatro Cuyás.

**ACTIVIDADES CULTURALES ( REGISTRADAS EN EL VICERRECTORADO DE CULTURA Y DEPORTES)**

Fecha	Título de la actividad
18 diciembre 2009	Conferencia: Tecnología y alimentación en el siglo XXI. D. Jesús Olivares Díaz (DIMERCA CANARIAS)
15 enero 2010	Actos conmemorativos del XXIII Aniversario de la Facultad de Veterinaria. Conferencia: Mascotas, propietarios y veterinarios: un tres en raya vocacional. Dr. Alejandro Artiles.
8-12 marzo 2010	Exposición fotográfica: La mascota urbana



### Memoria Actividades 2009/2010

17 mayo 2010	Conferencia: Intervención de los voluntarios ante fauna petroleada. D. J. J. Carmona (ADENA WWF).
19 mayo 2010	Proyección del documental: "Mar de nadie".
17-21 mayo 2010	Exposición fotográfica: Biodependientes 2010: la importancia de la biodiversidad.

TESIS DOCTORALES			
Doctorando	Fecha lectura	Título	Departamento
Eva Sierra Pulpillo	11-06-10	ESTUDIO DE LAS PATOLOGÍAS MUSCULARES EN CETÁCEOS VARADOS	IUSA
Sergio Martín Martel	09-06-10	ENSAYOS DE INMUNIZACIÓN EN PEQUEÑOS RUMIANTES CON PROTEINASAS TIPO CISTEINA DE VERMES ADULTOS DE <i>HAEMONCHUS CONTORTUS</i> : IMPLICACIONES EN LA VARIABILIDAD GENÉTICA EL PARÁSITO	Patol. Animal, P.A. B. T.A.
Noelia Alonso González	16-07-10	ESTUDIO DE LAS FUNCIONES HOMEOSTÁTICAS E INFLAMATORIAS DEL MACRÓFAGO. REGULACIÓN POR LOS RECEPTORES LXR.	Patol. Animal, P.A. B. T.A.