



UNIVERSIDAD DE LAS PALMAS DE GRAN CANARIA  
Facultad de Veterinaria

*Memoria Actividades 2011/2012*

# MEMORIA ANUAL DE ACTIVIDADES



# FACULTAD DE VETERINARIA CURSO 2011/2012



t +34 928 457238  
f +34 928 457431

[Admon\\_dec\\_fv@ulpgc.es](mailto:Admon_dec_fv@ulpgc.es)  
[www.ulpgc.es](http://www.ulpgc.es)

DECANATO Edificio de Veterinaria  
Campus U. de Arucas  
35416 Arucas - Las Palmas



**1. PROFESORADO CON DOCENCIA EN LA FACULTAD DE VETERINARIA  
(curso 2011/2012)**

<b>Total PROFESORADO: 92</b>							
<b>Funcionarios 69 (75%)</b>				<b>No Funcionarios 23 (25%)</b>			
CU	TU	CEU	CEU	PCD	PAD	PAL	PACSL
12	55	1	1	5	1	15	2

<b>Profesorado por Sexos</b>	
<b>Hombres</b>	<b>64 (69.5%)</b>
<b>Mujeres</b>	<b>28 (30.5%)</b>

<b>Edad Media del Profesorado</b>
<b>48.5</b>

<b>Adscripción Profesorado y Total Docencia Impartida Registrada *</b>			
Departamento	Área de Conocimiento	Nombre y categoría administrativa	Horas
Biología	Zoología	Castro Hernández, José Juan (TU)	14.5
		Hernández Cruz, Carmen Maria (TU)	118
		López Jurado, Luis Felipe (TU)	43
		Liria Loza, Ana ( <i>Venia docendi</i> )	14.5
		Izquierdo López, María Soledad (CU)	3
	Lidia Robaina Robaina ( <i>Venia docendi</i> )	12	
Ecología	González Pajuelo, José Mario (PCD)	20	
	Lorenzo Nespereira, José Maria (TU)	27	
Botánica	Haroun Tabraue, Ricardo (TU)	72	



## Memoria Actividades 2011/2012

Bioquímica y Biología Molecular, Fisiología, Genética e Inmunología	Bioquímica y Biología Molecular	Díaz Chico, Juan Carlos (TU) Fernández Valerón, Josefa Pilar (TU)	150.5 146
	Fisiología	López Guerra, Antonio J. (PAL) Navarro Bosch, Domingo (TU) Torres Curbelo, Santiago (TU)	74 168 133
	Genética	Martel Suárez, Nicolás (PAL) Pestano Brito, José Juan (PCD)	157 164
Ciencias Clínicas	Toxicología	Henríquez Hernández, Luis Alberto (PAL) Pérez Luzardo, Octavio (TU) Zumbado Peña, Manuel (TU)	142 105 111
	Farmacología	Cabrera Oliva, Juan Javier (TU) Loro Ferrer, Juan Francisco (TU)	128 242
	Microbiología	González Lama, Zoilo (CU) Lupiola Gómez, Pablo Antonio (TU) Tejedor Junco, María Teresa (TU) González Martín, Margarita Rosa (TU)	72 145 148 18
Física	Física	Martín González, Juan Manuel (CEU)	127.5
Matemáticas	Estadística e Investigación Operativa	Guerra Quintana, Nicanor (TEU)	70
Morfología	Anatomía y Anatomía Patológica Comparadas	Andrada, Marisa Ana (PCD) Arbelo Hernández, Manuel (PAD) Arecibia Espinosa, Alberto (TU) Caballero Cansino, María José (TU) Camacho Ramírez, María Angeles ( <i>Venia docendi</i> ) Espinosa de los Monteros y Zayas, Antonio (CU) Fernández Rodríguez, Antonio (CU) González Romano, Nelson (TU) Herráez Thomas, Pedro (TU) Jaber Mohamad, José Raduan (TU) Orós Montón, Jorge Ignacio (CU) Rivero Santana, Miguel A. (PCD) Rodríguez Guisado, Francisco (CU) Rodríguez Navarro, José Luis (TU)	129 202.5 167 142 8 170 53.5 122.5 156 88 127 103.5 76.5 119



## Memoria Actividades 2011/2012

Patología Animal, Producción Animal, Bromatología y Tecnología de los Alimentos	Medicina y Cirugía Animal	Aguirre Sanceledonio, María (TU) 209 Batista Arteaga, Miguel (TU) 250.5 Cabrera Martín, Fernando (PCD) 64 Corbera Sánchez, Juan Alberto (TU) 141 Díaz-Bertrana Sánchez, Luisa ( <i>Venia docendi</i> ) 73.5 Doreste Caballero, Francisco (PAL) 185.5 Ferrer Quintana, Otilia (TU) 223 González Valle, Fernando (TU) 136 Gracia Molina, Anselmo (CU) 212 Gradilone, Luca ( <i>Venia docendi</i> ) 7 Gutiérrez Cabrera, Carlos (TU) 211.5 Juste de Santa Ana, Candelaria (TU) 212 León Lloret, Juan Manuel (PAL) 164 Medrano Hernández, José Alfredo (PAL) 102 Melián Limiñana, Carlos ( <i>Venia docendi</i> ) 48.5 Méndez Guillén, Juan Miguel ( <i>Venia docendi</i> ) 51 Montoya Alonso, José Alberto (CU) 127.5 Morales Doreste, Manuel (TU) 198.5 Morales Fariña, Inmaculada (TU) 216 Muñoz Ojeda, M <sup>a</sup> . Del Carmen (TU) 232.5 Pitti Ríos, Lidia ( <i>Venia docendi</i> ) 24.5 Ramos Vega, Sara ( <i>Venia docendi</i> ) 18 Rodríguez Grau-Bassas, Enrique (TU) 137 Rodríguez Lozano, Oliver ( <i>Venia docendi</i> ) 42.5 Suárez Marín, Marco (PAL) 69 Vega Alonso, Judit ( <i>Venia docendi</i> ) 36.5 Vilar Guereño, José Manuel (TU) 184 Carretón Gómez, Elena ( <i>Venia docendi</i> ) 84 Zaera Polo, Juan Pablo (TU) 188	
	Nutrición y Bromatología	Carrascosa Iruzubieta, Conrado Javier (PAL) 223.5 de la Nuez Juárez, Manuel (PACSL) 90 Espino Ripper, Lorenzo (PACSL) 90 Millán de Larriva, Rafael (TU) 206 Sanjuán Velázquez, Esther (TU) 219	
	Parasitología	Conde de Felipe, Magnolia (PAL) 172 González Pérez, Jorge Francisco (TU) 161.5 Molina Caballero, José Manuel (CU) 73 Ortega García, Leire ( <i>Venia docendi</i> ) 9 Quesada Rodríguez, Jessica ( <i>Venia docendi</i> ) 6 Rodríguez Ponce, Eligia (TU) 167 Ruiz Reyes, Antonio (TU) 167	
	Producción Animal	Afonso López, Juan Manuel (TU) 85 Argüello Henríquez, Anastasio (TU) 112.5 Castañón Rodríguez, José Ignacio (TU) 282.5 Castro Navarro, Noemí (TU) 121 Flores Mengual, María Pastora (CU) 227 Ginés Ruiz, Rafael (TU) 117 Hernández Castellano, Lorenzo Enrique ( <i>Venia docendi</i> ) 54 Hildebrand, Silvia (PAL) 180 Lee Montero, Ivonne ( <i>Venia docendi</i> ) 39 Mendoza Grimón, Vanesa (PAL) 132 Palacios Díaz, María del Pino (TU) 149.5 Rodríguez Ventura, Myriam (TU) 200.5 Zamorano Serrano, María Jesús (PCD) 191 Morales de la Nuez, Antonio J. ( <i>Venia docendi</i> ) 57	



## Memoria Actividades 2011/2012

	Sanidad Animal	Acosta Hernández, Begoña M. (TU) 119 Acosta Arbelo, Félix (TU) 165 Déniz Suárez, Soraya (TU) 173 Padilla Castillo, Daniel (PAL) 181 Poveda Guerrero, José Bismarck (CU) 99 Ramírez Corbera, Ana Sofía (TU) 165 Real Valcárcel, Fernando (CU) 5 Román Fuentes, Lorena ( <i>Venia docendí</i> ) 15 Vega Alonso, Judit ( <i>Venia docendí</i> ) 36.5	
	Tecnología de los Alimentos	Penedo Padrón, Juan Carlos (TU) 253 Ramírez Olivares, Natividad (PAL) 160 Sosa González, Antonio Ángel (TU) 241 Suárez Ramírez, Lourdes (PAL) 90.5	
Química	Química- Física	González Díaz, Óscar (TU)	116.5
Filología Moderna	Filología Inglesa	Domínguez Rodríguez, María Victoria (PAL)	80

\* El número de horas corresponde a las registradas en las hojas de firmas. El número de horas impartidas puede ser superior si el profesor olvidó firmar o entregar la hoja.

CU: Catedrático Universidad  
CEU: Catedrático Escuela Universitaria  
TU: Titular Universidad  
TEU: Titular Escuela Universitaria  
PCD: Profesor Contratado Doctor  
PAD: Profesor Ayudante Doctor  
PAL: Profesor Asociado Laboral  
PACSL: Profesor Asociado en Ciencias de la Salud



**2. GESTIÓN ACADÉMICA 2011- 2012**

<b>ALUMNOS MATRICULADOS</b>								
	Total Matriculados	Total nuevo ingreso	Extranjero	Minusvalía	FP	Titulados	Mayores de 25 años	PAU
GRADO	128	69	1	0	7	1	2	58
LICENCIATURA	376							
MÁSTER CV e IT	26							
	530							

<b>Nota de Corte acceso a la Facultad: Grupo General:</b>	<b>8,984</b>
---	--------------

<b>LICENCIATURA Matriculados por Curso y distribución por Sexos</b>						
Curso	1º	2º	3º	4º	5º	TOTAL
Hombres	2	3	32	27	36	100 (26.6%)
Mujeres	1	2	72	71	130	276 (73.4%)
Total	3	5	104	98	166	376

<b>GRADO Matriculados por Curso y distribución por Sexos</b>						
Curso	1º	2º	3º	4º	5º	TOTAL
Hombres	18	11				29 (22.6%)
Mujeres	51	48				99 (77.4%)
Total	69	59				128

<b>MÁSTER CV e IT Matriculados por Curso y distribución por Sexos</b>						
Curso	1º					TOTAL
Hombres	8					8 (30.77%)
Mujeres	18					18 (69.23%)
Total	26					26



## Memoria Actividades 2011/2012

LICENCIATURA	CONVOCATORIAS					Total matriculados
	ASIGNATURA	1º	2º	3º	4º	
<b>1<sup>er</sup>. CURSO</b>						
Matemáticas		5	8	8	8	29
Física						
Biología Animal y Vegetal			1	1	4	6
Química		1	18	13	14	46
Anatomía I		3	37	37	49	126
Citología Veterinaria				1	6	7
Bioquímica		1	13	9	31	54
Agronomía y Economía Agraria		6	19	23	14	62
Etología y Protección Animal y Etnología		2	1	2	2	7
Inmunología		1	17	10	10	38
<b>2º. CURSO</b>						
Anatomía II		62	39	34	39	174
Histología Veterinaria	1	6	4	4	3	18
Fisiología Animal	1	74	57	21	20	173
Microbiología	3	11	9	5	2	30
Parasitología	2	32	14	18	6	72
Genética	1	7	5	2	2	17
Epidemiología	3	4	5	4	4	20
Fundamentos y Metodología de la Investigación	1	36	7	9	5	58
Morfofisiología de los Peces y Mamíferos Marinos		17	6	2	3	28
Piscicultura	1	9	3	2	1	16
<b>3<sup>er</sup>. CURSO</b>						
Nutrición Animal	104	27	18	7	4	160
Tecnología de los Alimentos	111	15	3	2		131
Propedéutica Clínica	88	16	8	1	3	116
Patología General	72	15	3	1	2	93
Anatomía Patológica General	94	44	30	27	19	214
Farmacología	101	35	28	13	14	191
Cría y Salud Animal	120	53	56	12	10	251
Radiología	80	6	3	2		91
<b>4º. CURSO</b>						
Anatomía Patológica Especial	54	22	33	8	11	128
Farmacología y Terapéutica	64	30	13	11	3	121
Enfermedades Infecciosas	68	25	15	8	9	125
Cirugía I	62	30	19	12	6	129
Cirugía II	72	14	6	5	4	101
Enfermedades Parasitarias	66	8	9	2	2	87
Toxicología	68	16	6	1	2	93
Patología Médica y de la Nutrición I	82	11	2	1		96
Higiene Bromatológica General	71	22	5	1		99
Estancias I	47	3				50



## Memoria Actividades 2011/2012

<b>5º. CURSO</b>						
Ictiopatología	52	3		2	2	59
Producción Animal e Higiene Veterinaria	57	23	11	4	4	99
Obstetricia y Reproducción	68	21	12	3		104
Medicina Preventiva y Policía Sanitaria	66	1				67
Patología Médica y de la Nutrición II	65	6				71
Higiene, Inspección y Control de Alimentos	57	7	2			66
Deontología, Medicina Legal y Legislación Veterinaria	56	14	1			71
Estancias II	41	5	2	1		49
<b>OPTATIVAS</b>						
Diagnóstico Anatomopatológico Veterinario y Oncología Veterinaria	11	1				12
Cirugía de Grandes Animales	20					20
Patología y Clínica de Animales Exóticos y Salvajes. Pediatría y Geriatria	21	1				22
Biología y Patología de los Mamíferos Marinos	109	1				110
Enfermedades Exóticas, Animales y Patología Tropical Comparadas	44					44
Perspectiva Agropecuaria Canaria y Estructura de la Explot. Ganad.	81	2				83
Microbiología de los Alimentos y Lactología	12					12
Tecnología de los Alimentos de origen Vegetal. Tecnología y Desarrollo...	10					10
Técnicas de Cultivo de Organismos Marinos y Alimentación y Nutrición de Animales Marinos	20					20
Biología Pesquera	10					10
Técnicas de Laboratorio en Microbiología	13					13
Atmósfera, Clima y Medio Ambiente	30					30
Idioma Científico	41					41
Agricultura y Ganadería Sostenible	8					8
Nuevas Tecnologías en Reproducción animal	11					11
<b>LIBRE CONFIGURACIÓN</b>						
Alimentos y Cultura	15					15
Producción Intensiva de Cabritos	15					15





## Memoria Actividades 2011/2012

GRADO		CONVOCATORIAS					Total matriculados
ASIGNATURA	1º	2º	3º	4º	5ª Y RESTO		
<b>1<sup>er</sup>. CURSO</b>							
Física y Química	73	30				103	
Citología e Histología	72	13				85	
Anatomía Veterinaria I	73	24				97	
Bioquímica y Biología Molecular	72	18				90	
Biología y Estadística	71	9				80	
Fisiología Animal e Inmunología	73	37				110	
Bienestar Animal	71	16				87	
Epidemiología	71					71	
Agronomía y Desarrollo Sostenible	71	26				97	
<b>2º. CURSO</b>							
Anatomía II	44					44	
Fisiología Animal II	38					38	
Genética	52					52	
Microbiología	46					46	
Nutrición Animal	50					50	
Parasitología	53					53	
Farmacología y Farmacia	46					46	
Mejora Genética Animal	48					48	
Tecnología de los Alimentos	49					49	

LICENCIATURA		Egresados 2011-2012	
Total	Hombres	Mujeres	
57	14 (24.5%)	43 (75.5%)	
Convocatoria Junio	Convocatoria Julio	Convocatoria Diciembre	
13	34	10	

Nota de los Egresados y Duración de sus Estudios	
Nota Media de los Egresados	6.41
Nota Ponderada	1.53
Duración media estudios ( años)	6.68



## Memoria Actividades 2011/2012

<b>MÁSTER CV E IT Egresados 2011-2012</b>		
<b>Total</b>	<b>Hombres</b>	<b>Mujeres</b>
25	7 (28%)	18 (72%)
<b>Convocatoria Junio</b>	<b>Convocatoria Julio</b>	<b>Convocatoria Diciembre</b>
16	5	4

<b>Nota de los Egresados y Duración de sus Estudios</b>	
Nota Media de los Egresados	8.88
Nota Ponderada	2.51



## Memoria Actividades 2011/2012

<b>Programas de Movilidad SÓCRATES/ERASMUS</b>			
<b>ESTUDIANTES INCOMING</b>		<b>ESTUDIANTES OUTGOING</b>	
UNIVERSITÁ DEGLI SUTUDI DI BOLOGNA – Italia	3	UNIVERSITÁ DEGLI STUDI DI BOLOGNA	3
UNIVERSITÉ DE LIÉGE (Bélgica)	1	UNIVERSIDADE TECNICA DE LISBOA	1
UNIVERSIDAD DE COLIMA (México)	1	UNIVERSITÁ DEGLI STUDI DI PERUGIA	2
UNIVERSITÁ DEGLI STUDI DE PERUGIA (Italia)	2	ECOLE NATIONALE VETERINAIRE TOULOUSE	1
UNIVERSITÁ DEGLI STUDI DI BARI (ITALIA)	1	UNIVERSITÉ DE LIÉGE	2
UNIVERSITY OF HANNOVER	4	UNIVERSITÁ DEGLI STUDI DI BARI	3
		UNIVERSIDAD MAYOR DE CHILE	1
<b>TOTAL</b>	<b>12</b>	<b>TOTAL</b>	<b>13</b>

<b>Programas de Movilidad SICUE/SÉNECA</b>			
<b>ESTUDIANTES INCOMING</b>		<b>ESTUDIANTES OUTGOING</b>	
UNIVERSIDAD AUTONÓMA DE BARCELONA	1	UNIVERSIDAD AUTONÓMA DE BARCELONA	2
UNIVERSIDAD COMPLUTENSE DE MADRID	2	UNIVERSIDAD CARDENAL HERRERA-CEU	1
UNIVERSIDAD DE CÓRDOBA	2		
UNIVERSIDAD DE EXTREMADURA	2		
UNIVERSIDAD DE LEÓN	1		
UNIVERSIDAD DE SANTIAGO DE COMPOSTELA	2		
UNIVERSIDAD DE ZARAGOZA	2		
UNIVERSIDAD DE MURCIA	1		
<b>TOTAL</b>	<b>13</b>	<b>TOTAL</b>	<b>3</b>



**PRÁCTICAS EXTERNAS CURSO 2011/12**

<b>Empresa</b>	<b>Estancias</b>	<b>Verano</b>	<b>Total</b>
ADS CAPRINTO DE G.C.		2	2
ADS VACUNO DE G.C.	1	1	2
Albea Veterinarios	2	2	4
Albergue de Bañaderos	12	5	17
Alejandro B. Rodríguez Rivero, Vet. Col. nº 407	1 + 11	2	14
Ángel Sosa González	4		4
Antonio Domínguez Navarro Vet. Col. Nº 912		3	3
Aspro Parks Canarias (Palmitos Park)	5	1	6
C.B. CLÍNICA VETERINARIA LOS CUARTOS		1	1
CARLOS GUTIÉRREZ CABRERA	4		4
Centre Veterinari Benissa		1	1
CENTRO HÍPICO DE G.C.	1		1
CENTRO CLÍNICO VETERINARIO A. SERGIO GONZÁLEZ MARTÍN	1		1
CENTRO CLÍNICO VETERINARIO ARUCAS	2		2
CENTRO DE RECUPERACIÓN DE FAUNA SILVESTRE TAFIRA	1	1	2
Centro Veterinario Beletén	1	1	2
Centro Veterinario Benartemi		3	3
Centro Veterinario Castrillo	2		2
CENTRO VETERINARIO CRIACANARIAS		5	5
Centro Veterinario Insular	2	1	3
CENTRO VETERINARIO LA PUNTILLA		1	1
CENTRO VETERINARIO LA VILLA (LA GOMERA)		1	1
Centro Veterinario Los Ruiseñores		1	1
Centro Veterinario Los Sauces		1	1
Centro Veterinario Sur	3	3	6
Clínica Veterinaria Albéitar	2		2
Clínica Veterinaria Atlántico	5	1	6
Clínica veterinaria Carvajal		1	1
CLÍNICA VETERINARIA CRUCE DE ARINAGA		1	1
CLÍNICA VETERINARIA CRUZ DE PIEDRA			
CLÍNICA VETERINARIA DE EQUINOS		1	1
CLÍNICA VETERINARIA EL GUIRRE		1	1
CLÍNICA VETERINARIA EL PILAR – LAS CANTERAS		1	1
CLÍNICA VETERINARIA EL SAUZAL		2	2
CLÍNICA VETERINARIA EQUICAN	1		1
Clínica Veterinaria Felicán	1	1	2
Clínica Veterinaria Fuerteventura	1		1
Clínica veterinaria Huellas	1	3	4
CLÍNICA VETERINARIA HUELLAS /centro Roberto Fernán	1		1



## Memoria Actividades 2011/2012

PRÁCTICAS EXTERNAS CURSO 2011/12			
Empresa	Estancias	Verano	Total
Clínica Veterinaria Jaira, S.L.P.		3	3
CLÍNICA VETERINARIA JINAMAR		1	1
Clínica veterinaria La Amazonia		1	1
Clínica Veterinaria La Heredad	2	1	3
Clínica Veterinaria La Rambla 7 Palmas	1	1	2
CLÍNICA VETERINARIA LA VICTORIA	1		1
Clínica Veterinaria Lomo Los Frailes	1		1
CLÍNICA VETERINARIA MIGUEL A.		1	1
Clínica veterinaria Miguel Morales Bello S.L.	1		1
Clínica Veterinaria Orotava	1		1
Clínica Veterinaria R. Matos	1		1
CLÍNICA VETERINARIA SNOOPY		1	1
Clínica Veterinaria Tafira	1		1
Clínica Veterinaria Timanfaya (200 HORAS)	2	2	4
CONSULTA V. BEJEQUE	1		1
Consultorio Veterinario Las Canteras	2	1	3
EMBOTELLADORA DE CANARIAS S.A.	6		6
FAUNIA (GESTIÓN PARQUE ANIMALES, MADRID S.L.)		1	1
FRANCISCO J. DORESTE. JESÚS FORGA MARTEL	1		1
Grupo Kalise Menorquina S.A.	2		2
Hospital Clínico Veterinario de la U.L.P.G.C.	2 + 4	9	15
Hospital Veterinario Cruz de Piedra	1	1	2
Hospital Veterinario Los Tarahales	1		1
HOSPITAL VETERINARIO SAN ANTONIO		1	1
I.U.S.A.		1	1
JESÚS FORGA MARTEL		1	1
JOSE ANTONIO LOZANO RODRÍGUEZ (AEA)	2		2
Juan Manuel León Lloret	3	1	4
LABROVET S.L.	3		3
NOEMÍ CASTRO NAVARRO		1	1
OHAPA (120 HORAS)	1		1
ORCA CONSULTING ASESORÍA SANITARIA	3		3
PARQUE DE LA NATURALEZA DE CABARCENO		1	1
SERVICIO CANARIO	1		1
SIXTO HENRÍQUEZ CORREA		1	1
TERRA NATURA		1	1
TIRMA S.A.	5		5

Nº centros colaboradores	Nº estudiantes		
	Estancias	Verano	Total
76	114	78	192



**TESINAS DE LICENCIATURA**

	Fecha lectura	Título	Departamento
MARTELL JAIZME, DIEGO	14-12-2011	ESTUDIO DE LAS CARACTERÍSTICAS MORFOLÓGICAS DE LA GLÁNDULA MAMARIA DE CABRAS DE RAZA MAJORERA AFECTADAS POR SELF-SUCKLING	PATOLOGÍA ANIMAL, P.A. B. y T.A.
MORALES SÁNCHEZ, JÉSICA	10-02-2012	CARACTERIZACIÓN HISTOQUÍMICA Y MORFOMÉTRICA DE LAS FIBRAS MUSCULARES PRESENTES EN EL MÚSCULO LONGISIMO LUMBAR DEL CERDO NEGRO CANARIO	MORFOLOGÍA
SUÁREZ TRUJILLO, ARIDANY	10-02-2012	EFECTO DE LA RAZA Y LA FRECUENCIA DE ORDEÑO SOBRE LA ESTRUCTURA HISTOLÓGICA DE LA GLÁNDULA MAMARIA CAPRINA	MORFOLOGÍA
SANTANA GONZÁLEZ, MOISÉS EDUARDO	11-04-2012	ESTUDIO DE LA CAVIDAD TORÁCICA DEL GATO MEDIANTE TOMOGRAFÍA COMPUTERIZADA HELICOIDAL CON ADMINISTRACIÓN DE CONTRASTE VASCULAR	MORFOLOGÍA



**3. GESTIÓN ECONÓMICA EJERCICIOS 2011/2012**

**PRESUPUESTO FACULTAD DE VETERINARIA**

Año 2011	122.104,24 €
Año 2012	93.705,79 €

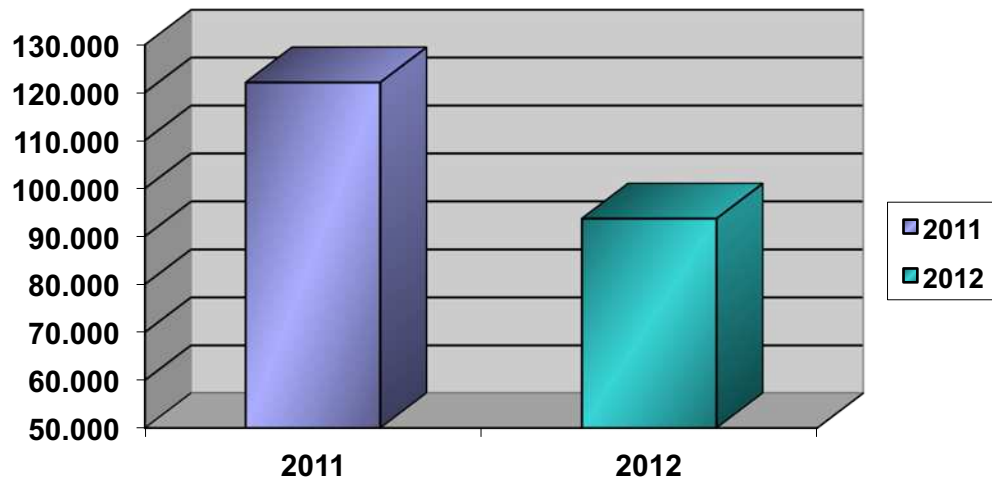

**LIQUIDACIÓN PRESUPUESTOS AÑOS 2011-2012**

	2011		2012	
FV-Capítulo 2	70.798,54 €	(57,98%)	64.081,62	(68,39%)
FV-Capítulo 4	2.121 €	(1,73%)	2.132	(2,27%)
FV-Capítulo 6	43.036,78 €	(35,24%)	21.213,85	(22,64%)
Aula informática	6.147,92 €	(5,03%)	6.262,62	(6,69%)
<b>TOTAL</b>	<b>122.104,24 €</b>		<b>93.690,09 €</b>	



**4. ACTIVIDADES DE JUNTA DE FACULTAD Y COMISIONES DE TRABAJO**

<b>JUNTA DE FACULTAD</b>	
<b>Fecha</b>	<b>Acuerdos adoptados</b>
<b>Extraordinaria 4 noviembre 2011</b>	<ul style="list-style-type: none"><li>• Se aprueban las propuestas de modificación del Título de Grado en Veterinaria (procedimiento MODIFICA) presentadas por las áreas de conocimiento de a) <i>Parasitología</i> y b) <i>Anatomía y Anatomía Patológica Comparadas</i>.</li></ul>
<b>Ordinaria 2 diciembre 2011</b>	<ul style="list-style-type: none"><li>• Se presenta el informe de viabilidad del Grado en Ciencia y Tecnología de los Alimentos.</li><li>• Se aprueba la distribución del presupuesto 2012.</li></ul>
<b>Extraordinaria 26 enero 2012</b>	<ul style="list-style-type: none"><li>• Se aprueba la oferta de asignaturas Optativas (Licenciatura) para el curso 2012-2013.</li></ul>
<b>Extraordinaria 22 febrero 2012</b>	<ul style="list-style-type: none"><li>• Se aprueban los informes del Centro (2ª convocatoria Docencia).</li></ul>
<b>Extraordinaria 23 abril 2012</b>	<ul style="list-style-type: none"><li>• Se acuerda emitir los informes favorables correspondientes a la tramitación de la transformación de la plaza nº. 135617102 por la de catedrático (área de <i>Medicina y Cirugía Animal</i>) y su convocatoria.</li><li>• Se acuerda emitir los informes favorables correspondientes a la tramitación de la transformación de la plaza nº. 126025106 por la de catedrático (área de <i>Anatomía y Anatomía Patológica Comparadas</i>) y su convocatoria.</li><li>• Se aprueba la convocatoria de Elecciones a Junta de Facultad (estamento de estudiantes y profesores sin vinculación permanente).</li></ul>
<b>Ordinaria 28 junio 2012</b>	<ul style="list-style-type: none"><li>• Se ratifica la liquidación del presupuesto 2011.</li><li>• Se aprueba la renovación de las Comisiones de trabajo.</li><li>• Se aprueban los porcentajes de asistencia regular a clase: 50% para las clases teóricas y 90% para las clases prácticas.</li><li>• Se aprueba la Memoria de Actividades curso 2010/11.</li></ul>
<b>Extraordinaria 23 julio 2012</b>	<ul style="list-style-type: none"><li>• Se aprueba el Plan de Ordenación Docente de los Títulos de Licenciado y Grado en Veterinaria y Máster Universitario en Clínica Veterinaria e Investigación Terapéutica y los proyectos docentes aprobados en la CAD.</li><li>• Se acuerda emitir los informes favorables correspondientes a la tramitación de la transformación de la plaza nº. 135700107 por la de catedrático (área de <i>Producción Animal</i>) y su convocatoria.</li></ul>





## Memoria Actividades 2011/2012

COMISIÓN DE ASESORAMIENTO DOCENTE	
Fecha	Acuerdos adoptados
Ordinaria 28 octubre 2011	<ul style="list-style-type: none"><li>• Se evalúan los Resultados de la Titulación (curso 2009/10).</li><li>• Se analiza la Memoria docente 2010/2011.</li></ul>
Extraordinaria 26 enero 2012	<ul style="list-style-type: none"><li>• Se aprueba la emisión de los informes favorables para <i>Venias docendi</i> (curso 2011/12)</li></ul>
Ordinaria 14 marzo 2012	<ul style="list-style-type: none"><li>• Se aprueba la asignación de asignaturas a ámbitos de conocimiento (3º de Grado).</li><li>• Se aprueba la propuesta de modificación de la fecha de examen de <i>Agronomía y Desarrollo Sostenible</i> (julio 2012).</li><li>• Se aprueba no ofertar ninguna asignatura de la Licenciatura como de Libre configuración.</li><li>• Se aprueba el horario y calendario de exámenes (curso 2012/13), quedando pendiente el resto del POD.</li></ul>
Extraordinaria 23 julio 2012	<ul style="list-style-type: none"><li>• Se aprueba el calendario de exámenes de asignaturas de 1º de Licenciatura (curso 2011/12).</li><li>• Se aprueban los Planes de Organización Docente de los departamentos que fueron aprobados en sus Consejos de Departamento.</li><li>• Se aprueban los proyectos docentes de las asignaturas a excepción de 7 asignaturas (Grado) y 1 asignatura (Licenciatura).</li></ul>

COMISIÓN DE LABORATORIOS	
Fecha	Acuerdos adoptados
8 abril 2011	<ul style="list-style-type: none"><li>• Análisis de las necesidades de reequipamiento de los laboratorios comunes.</li></ul>



## Memoria Actividades 2011/2012

### COMISIÓN DE CALIDAD

Fecha	Acuerdos adoptados
26 julio 2012	<ul style="list-style-type: none"><li>• Se aprueba incluir en el Informe Anual de Resultados del Centro la inversión realizada por los departamentos en el capítulo de “recursos materiales y servicios”.</li><li>• Se aprueba el Informe Anual de Resultados del Centro.</li></ul>

### COMISIÓN DE PRÁCTICAS DE CENTRO

Fecha	Acuerdos adoptados
27 abril 2011	<p>Subcomisión de Prácticas Externas y Clínica Ambulante</p> <ul style="list-style-type: none"><li>• Se informa de los convenios firmados.</li><li>• Se revisan y aprueban los criterios de calificación de la asignatura Estancias II.</li></ul>

### COMISIÓN DE TÍTULOS

Fecha	Acuerdos adoptados
19 octubre 2011	Se aprueban las propuestas de modificación del Título de Grado en Veterinaria (procedimiento MODIFICA) presentadas por las áreas de conocimiento de a) <i>Parasitología</i> y b) <i>Anatomía y Anatomía Patológica Comparadas</i> .

### JUNTA DE COMPENSACIÓN

Fecha	Acuerdos adoptados
23 septiembre 2011	<ul style="list-style-type: none"><li>• Se resuelven las solicitudes de Compensación: 3 favorables.</li></ul>



## *Memoria Actividades 2011/2012*

### COMISIÓN DE BIBLIOTECA

Fecha	Acuerdos adoptados
25 abril 2012	<ul style="list-style-type: none"><li>• Seguir el procedimiento para la evaluación por parte del profesorado de las Publicaciones periódicas y recursos electrónicos de Veterinaria suscritos por la Biblioteca Universitaria</li><li>• Apoyo a la difusión entre el alumnado del curso virtual <i>"Adquisición de habilidades e información. Nivel I"</i></li></ul>

### COMISIÓN DE ACCIÓN TUTORIAL

Fecha	Acuerdos adoptados
29 noviembre 2011	<ul style="list-style-type: none"><li>• Análisis de la respuesta al Plan de Acción Tutorial</li></ul>

### COMISIÓN DE COLECTIVIDADES ANIMALES

Fecha	Acuerdos adoptados
2 noviembre 2011	<ul style="list-style-type: none"><li>• Se aprueban las medidas a adoptar en el saneamiento ganadero de la Granja de la Facultad.</li></ul>
26 enero 2012	<ul style="list-style-type: none"><li>• Se analiza la situación de la Granja de la Facultad y el establecimiento de directrices de funcionamiento interno.</li></ul>
1 marzo 2012	<ul style="list-style-type: none"><li>• Se aprueban las modificaciones del Reglamento de la Granja de la Facultad de Veterinaria.</li></ul>
30 julio 2012	<ul style="list-style-type: none"><li>• Se eligen los miembros del Consejo Directivo de Colectividades Animales.</li></ul>



UNIVERSIDAD DE LAS PALMAS DE GRAN CANARIA  
Facultad de Veterinaria

## **Memoria Actividades 2011/2012**

### **CAD MÁSTER CLÍNICA VETERINARIA E INVESTIGACIÓN TERAPÉUTICA**

<b>Fecha</b>	<b>Acuerdos adoptados</b>
<b>Ordinaria 14 septiembre 2011</b>	<ul style="list-style-type: none"><li>• Se aprueba la segunda lista de admitidos</li></ul>
<b>Ordinaria 21 diciembre 2011</b>	<ul style="list-style-type: none"><li>• Se aprueba el listado definitivo de admitidos</li><li>• Se aprueban las solicitudes de convalidación</li><li>• Se aprueba la solicitud de <i>Venias docendi</i></li></ul>
<b>Ordinaria 2 mayo 2012</b>	<ul style="list-style-type: none"><li>• Se aprueban los títulos de los TFM y asignación de directores</li><li>• Se aprueban los Proyectos Docentes de las asignaturas</li><li>• Se aprueba el Plan de Organización Docente (Curso 2011/12)</li></ul>



## Memoria Actividades 2011/2012

### 1. ACTIVIDADES Y EVENTOS EN LAS INSTALACIONES DE LA FACULTAD DE VETERINARIA

Organizados por la ULPGC	
Fecha	Título de la actividad
20 septiembre 2011	Charla informativa: " <i>ULPGC Portafolios</i> ". Dr. Enrique Castro
17-21 octubre 2011	Semana de la Pobreza en la ULPGC
15 marzo 2012	Jornada de Puertas Abiertas
23 abril 2012	Día del Libro. Entrega del III Premio de relato corto sobre vida universitaria. Conferencia: " <i>La edad de oro, la exposición surrealista de Tenerife de 1935 y el coloquio de los perros en la Universidad</i> ". Dr. Fernando Fernández. Organizado por la Biblioteca Universitaria.
5 junio 2012	Charla informativa para el profesorado sobre el uso de la firma electrónica de las actas, la obtención del certificado digital y el uso del DNI electrónico
26 junio 2012	Taller para el uso de Pizarras Digitales. Organizado por el Vicerrectorado de Profesorado y Planificación Académica.

Organizados por la Facultad de Veterinaria y Unidades Docentes	
Fecha	Título de la actividad
6 octubre 2011	Conferencia: " <i>El Centro de Medicina Deportiva Equina de la Universidad de Córdoba</i> ". Dr. Francisco Castejón
18 octubre 2011	Conferencia " <i>Ventajas e inconvenientes de los microcréditos y macroahorro como instrumentos de lucha contra la pobreza</i> ". D. José Boza. Organiza VSF y Grupo de Cooperación de Etnoveterinaria, Agroecología y Soberanía Alimentaria de la ULPGC
19 octubre 2011	Conferencia: " <i>Soberanía alimentaria como una de las alternativas a la crisis económica</i> ". D. Tom Kucharz. Organiza VSF y Grupo de Cooperación de Etnoveterinaria, Agroecología y Soberanía Alimentaria de la ULPGC
18-19 octubre 2011	II Jornadas Formativas CAPISA. Caprino: nutrición, manejo y sanidad. Dr. Pedro Sayalero
26 abril 2012	Conferencia: " <i>Generalidades sobre Homeopatía</i> ". Dr. Miguel Barelli. Organiza Unidad de Farmacología
2-3 mayo 2012	II Jornadas de Especialidades Veterinarias Hill's. Organiza Comisión 5º curso
28 julio 2012	Entrega de Orlas, promoción 2007/2012



## Memoria Actividades 2011/2012

Actividades Culturales ( registradas en el Vicerrectorado de Cultura y Deportes)	
Fecha	Título de la actividad
22 diciembre 2011	Conferencia: <i>"La vida en una reserva salvaje de África"</i> . Dña. Elena Alonso (Wild Vet Africa)
16 enero 2012	Conferencia: <i>"Queso y salud"</i> . Dra. M <sup>a</sup> Rosario Fresno (ICIA)
11 febrero 2012	Acto institucional XXV Aniversario de la Facultad de Veterinaria. Conferencia: <i>"Veterinary training in Europe"</i> . Dr. L. Fodor (Presidente EAEVE)
16 febrero 2012	Concierto <i>"Clásicos de Película"</i> . Orquesta Bela Bartok.
23 febrero 2012	Obra de teatro <i>"Se vende apartamento"</i> . Compañía de teatro Antígona (ONCE)
1 marzo 2012	Conferencia: <i>"Veterinaria y el séptimo arte"</i> . D. Fernando Camarero
6 marzo 2012	Ciclo Veterinaria y el Cine: <i>"Función privada"</i>
8 marzo 2012	Conferencia: <i>"Escribir en tiempos revueltos, los sueños también se cumplen"</i> . D. Gonzalo Giner
13 marzo 2012	Ciclo Veterinaria y el Cine: <i>"El hombre de Alcatraz"</i>
19-22 marzo 2012	Campaña <i>"Paren, aquí vive gente"</i> . VSF y Grupo de Cooperación de Etnoveterinaria, Agroecología y Soberanía Alimentaria de la ULPGC
20 marzo 2012	Ciclo Veterinaria y el Cine: <i>"Hud, el más salvaje entre mí"</i>
10 abril 2012	Ciclo de cine científico: <i>"Amigas del aire"</i> . D. Arturo Menor
14 abril 2012	Competición de Tiro al plato XXV Aniversario de la Facultad de Veterinaria
17 abril 2012	Ciclo de cine científico: <i>"Tramosos"</i> . D. Álvaro Mendoza
18 abril 2012	Conferencia: <i>"Formación continuada e Internet"</i> . D. Estanis Simón
20 abril 2012	Ciclo de Conferencias Museo Elder de la Ciencia y la Tecnología: <i>"Descubriendo secretos bajo la piel de los animales"</i> . Dr. Alberto Arencibia.
24 abril 2012	Ciclo de cine científico: <i>"Descubriendo el comportamiento animal"</i> . D. Alberto Redondo
4 mayo 2012	Ciclo de Conferencias Museo Elder de la Ciencia y la Tecnología: <i>"La acuicultura, fuente sostenible de pescado de calidad"</i> . Dr. Rafael Ginés
11 mayo 2012	Ciclo de Conferencias Museo Elder de la Ciencia y la Tecnología: <i>"Veterinaria, seguridad alimentaria y nuevos alimentos"</i> . Dr. Rafael Millán
14-25 mayo 2012	Exposición: <i>"La Facultad de Veterinaria a través de la prensa escrita: 1987-2011"</i> . Biblioteca de la ULPGC
24 mayo 2012	Inauguración de Obra colectiva. D. Jacco Van den Hoek
25 mayo 2012	Ciclo de Conferencias Museo Elder de la Ciencia y la Tecnología: <i>"Las enfermedades emergentes y reemergentes: un nuevo desafío para la humanidad"</i> . Dr. José B. Poveda



## Memoria Actividades 2011/2012

TESIS DOCTORALES			
	Fecha lectura	Título	Departamento
ISABEL MORENO INDIAS	10-10-2011	<i>APROXIMACIÓN AL EMPLEO DE MICROALGAS MARINAS EN LA PRODUCCIÓN DE RUMIANTES NEONATOS; REPERCURSIONES SOBRE LA INMUNIDAD Y LA CALIDAD DE LOS PRODUCTOS</i>	IUSA
JIMENA BRAVO GARCÍA	04-11-2011	<i>SISTEMA INMUNE INESPECÍFICO EN DORADA (Sparus aurata): ACTIVACIÓN DEL SISTEMA INTERFERÓN</i>	IUSA
DAVINIA SÁNCHEZ MACÍAS	16-01-2012	<i>CÉLULAS SOMÁTICAS Y EXTRACCIÓN CON CO<sub>2</sub> SUPERCRÍTICO: PERFECCIONAMIENTO PARA LA PRODUCCIÓN DE QUESO BAJO EN GRASA</i>	IUSA
ALEJANDRO SUÁREZ PÉREZ	17-01-2012	<i>ESTUDIO TAXONÓMICO POLIFÁSICO DE BACTERIAS DEL GÉNERO MYCOPLASMA EN AVES SILVESTRES, DESCRIPCIÓN DE UNA NUEVA ESPECIE: Mycoplasma neophronis</i>	IUSA
MELANIA SANTA CRUZ	27-01-12	<i>EFFECTO DE VARIANTES APLICADAS A LOS PROCEDIMIENTOS TECNOLÓGICOS EN LA CONSERVACIÓN SEMINAL DE LA ESPECIE CANINA</i>	IUSA
NOE F. RODRÍGUEZ GONZÁLEZ	17-02-2012	<i>EPIDEMIOLOGÍA CLÍNICA Y MOLECULAR DE LA TRIPANOSOMOSIS ANIMAL POR Trypanosoma evansi EN CANARIAS</i>	Patología Animal, P.A. y B.T.A.
PÉREZ GARCÍA, ESTEBAN	05-07-2012	<i>APORTACIONES AL SISTEMA DE AUTOCONTROL EN MICROESTABLECIMIENTOS ALIMENTARIOS DE RESTAURACIÓN COLECTIVA</i>	Patología Animal, P.A. y B.T.A.
MANGAS ROLDÁN, JUANA MARÍA	06-07-2012	<i>LA LEGISLACIÓN ALIMENTARIA ESPAÑOLA DE LAS ORDENANZAS SANITARIAS A LOS REGLAMENTOS EUROPEOS DE SEGURIDAD ALIMENTARIA</i>	Patología Animal, P.A. y B.T.A.

**Patología Animal, P. A, B. y T.A.-** Departamento de Patología Animal, Producción Animal, Bromatología y Tecnología de los Alimentos.

**IUSA.-** Instituto Universitario de Sanidad Animal y Seguridad Alimentaria.